

MINISTERUL EDUCAȚIEI ȘI CERCETĂRII AL REPUBLICII MOLDOVA

IP Colegiul

„Alexei Mateevici” din Chișinău

Pușkin, 54,

MD – 2005, Chișinău,

Republica Moldova

tel/fax: 022-22-02-41

e-mail: colegiulalexeimateevici@gmail.com

www.cparam.md



BERCU Victoria

Raport privind rezultatele examenului de calificare
Specialitatea 42110 JURISPRUDENȚĂ
Calificarea *GREIFIER*

Chișinău - 2024

INTRODUCERE

Examenul de calificare certifică nivelul de formare a competențelor profesionale la finalizarea programelor de formare profesională postsecundară și are scopul evaluării finalităților de studiu/ rezultatelor învățării ale acestora, conform Cadrului Național al Calificărilor din Republica Moldova și certificării competențelor profesionale printr-un act de studii.

Candidații au susținut două examene de calificare, care s-au desfășurat conform *REGULAMENTUL-ui de organizare și desfășurare a examenului de calificare*, aprobat prin Ordinul MECC nr. 1127 din 23.07.2018.

Examenul de calificare *Teoria și metodică activității de grefă și secretariat. Managementul activității greferului.*

Candidații au susținut două probe: proba teoretică și proba practică. Proba teoretică a fost constituit dintr-un test alcătuit din 24 de itemi. Proba practică a presupus activitatea de grefă asupra unui dosar.

Nota finală s-a calculat ca medie aritmetică, cu sumi, cu o pondere de 40% pentru subiectele teoretice și 60% pentru subiectele practice.

Prin susținerea probelor de examinare, absolvenții au demonstrat că dețin competențele profesionale necesare încadrării în câmpul muncii:

CPS1. Desfășurarea activității de grefă în cadrul secretariatului instanței de judecată;

CPS 2. Realizarea atribuțiilor greferului în procesul de înfăptuire a justiției;

CPS 3. Managementul documentelor de grefă și secretariat în cadrul instanțelor judecătorești.

REZULTATELE EXAMENULUI DE CALIFICARE

REZULTATE CANTITATIVE

Instituții de învățământ	Număr de elevi admiși	Număr de elevi care au susținut	Inclusiv pe note							Nota medie	% calității	
			10	9-9,99	8-8,99	7-7,99	6-6,99	5-5,99	<5			
Colegiul „Alexei Mateevici” din Chișinău	24	24	0	8	14	2	0	0	0	8,60	100	
Colegiul „Mihai Eminescu” din Soroca	26	26	1	12	11	2	0	0	0	8,70	96,15	
Colegiul de Studii Integrate al USPEE „Constantin Stere”	31	31	0	9	16	6	0	0	0	8,42	100	
Colegiul de Studii Administrative și Fiscale din Moldova	30	30	0	2	7	10	7	4	0	7,26	47	
TOTAL	111	111	1	29	48	20	7	4	0	8,24	85,78	
Elevi	limba română	111	111	1	29	48	20	7	4	0	8,24	85,78
	limba rusă											



Figura 1. Rezultate procentuale

REZULTATE CALITATIVE

Instituții de învățământ	Analiza calitativă a rezultatelor realizată de președintele Comisiei examenului de calificare
<p style="text-align: center;">Colegiul „Alexei Mateevici” din Chișinău</p>	<p>Absolvenții dețin competențe profesionale pentru încadrarea în câmpul muncii. În principiu absolvenții cadrele noi formate de greșier au demonstrat competențe atât în managementul dosarelor și în realizarea ședințelor de judecată, cât și în cadrul compartimentelor auxiliare ale instanței.</p>
<p style="text-align: center;">Colegiul de Studii Integrate al USPEE „Constantin Stere”</p>	<p>Nivelul de pregătire a elevilor pentru examenele unificate de calificare este valid, ceea ce ne demonstrează rata promovabilității de 100%. S-a evidențiat calitatea programului de studii raportat la profesionalismul cadrelor didactice, competente, responsabile și fidele activității didactice la unitățile de curs de specialitate.</p>
<p style="text-align: center;">Colegiul „Mihai Eminescu” din Soroca</p>	<p>Absolvenții dețin cunoștințe funcționale și complexe, competențe profesionale specifice, operează cu informațiile din domeniu.</p>

RECOMANDĂRI

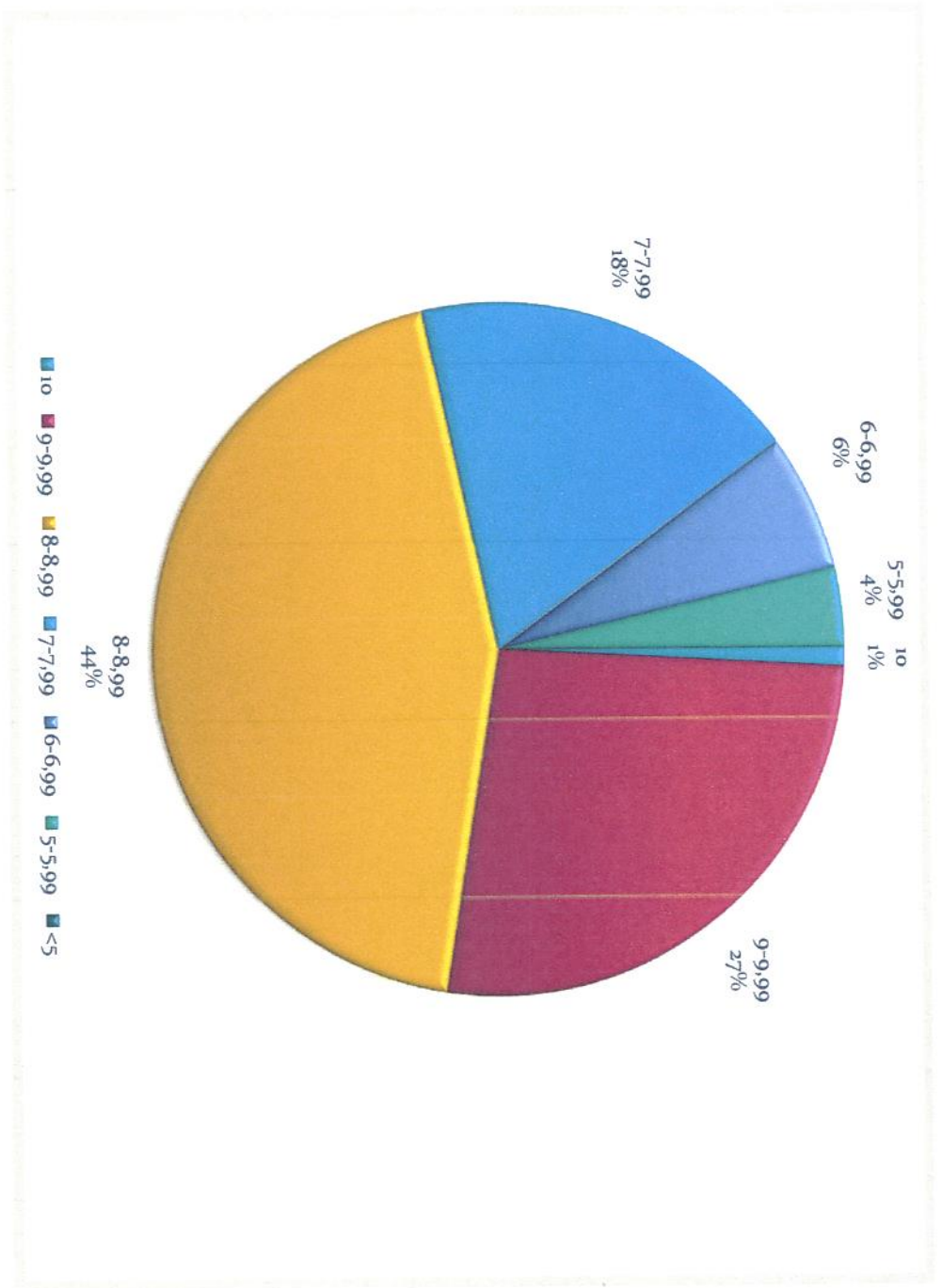
Instituții de învățământ	Propuneri ale președintelui Comisiei examenului de calificare
<p style="text-align: center;">Colegiul „Alexei Mateevici” din Chișinău</p>	<p>Nu sunt.</p>
<p style="text-align: center;">Colegiul de Studii Integrate al USPEE „Constantin Stere”</p>	<p>Nu sunt.</p>
<p style="text-align: center;">Colegiul „Mihai Eminescu” din Soroca</p>	<p>Propunem a se acorda 90 minute pentru pregătirea probei practice. Diversificarea temei pentru eseu,, acordarea spațiului suficient pentru elaborare.</p>

LUCRAREA DE DIPLOMĂ

Instituții de învățământ	Număr de elevi admiși	Număr de elevi care au susținut	Inclusiv pe note							Nota medie	% calității
			10	9-9,99	8-8,99	7-7,99	6-6,99	5-5,99	<5		
Colegiul „Alexei Mateevici” din Chișinău	5	5	5	0	0	0	0	0	0	10	100
TOTAL	5	5	5	-	-	-	-	-	-	10	100
Elevi											
	limba română	5	5								
	limba rusă										



Figura 2. Rezultate procentuale **Lucrare de diploma**

REZULTATE CALITATIVE

Instituții de învățământ	Analiza calitativă a rezultatelor realizată de președintele Comisiei examenului de calificare
Colegiul „Alexei Mateevici” din Chișinău	Absolvenții dețin competențe de cercetare și analiză a problemelor legislative și juridice, au competențe de soluționare a aspectelor ce țin de viitoarea profesie: grefier.

RECOMANDĂRI

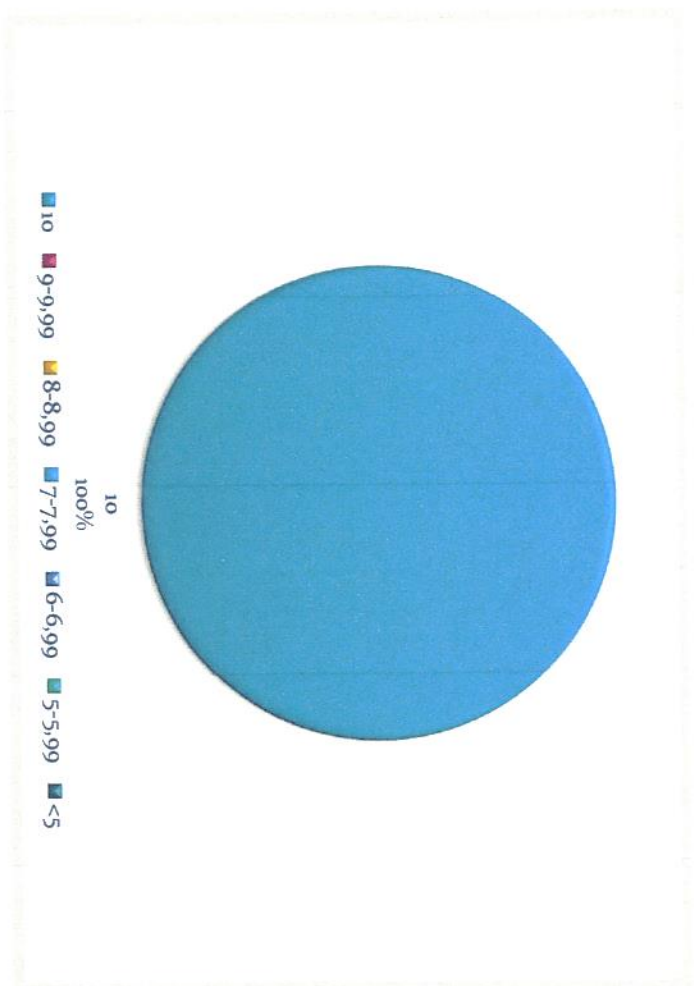
Instituții de învățământ	Propunerile ale președintelui Comisiei examenului de calificare
Colegiul „Alexei Mateevici” din Chișinău	Nu sunt.