

COLEGIUL „ALEXEI MATEEVICI” DIN CHIȘINĂU



RAZULTATELE CONCURSULUI DE ADMITERE

CHIȘINĂU- 2024

Sîrbu Snejana

Secretara Comisiei de admitere

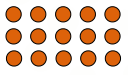



MEMBRII COMISIEI

- **Bercu Victoria** – Președinta Comisiei de Admitere
- **Sîrbu Snejana** – Secretară
- **Lazar Ana-Paula** – membră
- **Bujag Natalia** – membră
- **Trudov Olga** – membră
- **Rusu Diana** – membră
- **Criminceanu Iulian** – responsabil SIME

Activitatea comisiei de Admitere s-a desfășurat în
conformitate cu

**REGULAMENTUL de organizare și desfășurare a
admiterii la programele de formare profesională
tehnică, în baza Ordinul MEC nr. 648 din 07.07.2022**

**REGULAMENTUL INTERN de organizare și
desfășurare a admiterii în Colegiul „Alexei
Mateevici” din Chișinău, nr.12 din 14.06.2023**



ACTIVITĂȚI ORGANIZATORICE

- **Elaborarea și perfectarea materialelor necesare pentru organizarea și desfășurarea procesului de admitere;**
- **Înregistrarea prealabilă a candidaților pentru depunerea actelor;**
- **Amenajarea sălii pentru activitatea comisiei de admitere, a panoului informativ;**
- **Instruirea operatorilor și membrilor comisiei de admitere privind funcționalitatea modulului eAdmitere**
- **Introducerea informației în baza de date;**
- **Acordarea de asistență metodică candidaților, părinților și altor persoane interesate de admiterea în colegiu.**



PERIOADA ADMITERII:

15 IULIE – 3 AUGUST 2024

Dosarele s-au depus fizic sau în format electronic pe pagina web
<https://eadmitere.sime.md/>

**PROBA PRACTICĂ
(SPORT ȘI PREGĂTIRE FIZICĂ)
3 AUGUST 2024**

**ANUNȚAREA REZULTATELOR:
5-7 AUGUST 2024**



CHIȘINĂU – 2024

OFERTA EDUCAȚIONALĂ



**Educație timpurie (Educator/Educatoare;
Conducător muzical/Conducătoare muzicală)**



Învățăământ primar (Învățător/Învățătoare)



Jurisprudență (Grefier/Grefieră)



Asistență socială (Pedagog social/Pedagogă socială)



**Sport și pregătire fizică (Instructor sportiv/
Instructoare sportivă)**

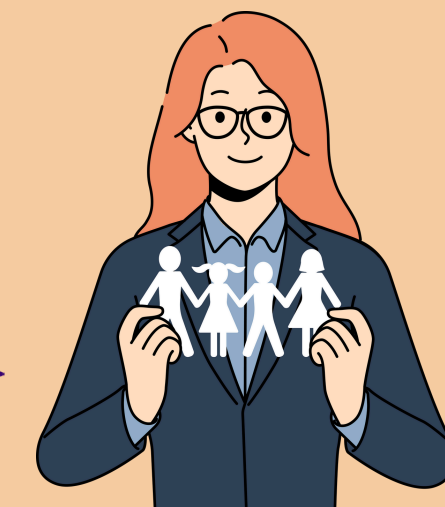

REPARTIZAREA LOCURILOR BUGETARE/CONTRACT



CHIȘINĂU- 2024

Planul de înmatriculare pentru anul de studii 2024-2025

Denumirea instituției	Specialitatea	Codul	Total plan	Total buget	Buget				Total contract	Contract		
					Studii gimnaziale	BAC, ȘM, ȘP	Învățământ dual	r-n est		Studii gimnaziale	BAC, ȘM, ȘP	Frecvență redusă
Instituția Publică Colegiul „Alexei Mateevici” din Chișinău	Educația timpurie (calificarea <i>Educător/educatoare în educație timpurie</i>)	0112.1	90	60	60			5	30	30		
	Educația timpurie (calificarea <i>Conducător muzical/ conducătoare muzicală</i>)	0112.1	25	16	16			1	9	9		
	Învățământ primar (calificarea <i>Învățător/învățătoare</i>)	0113.1	68	33	33			2	35	35		
	Jurisprudență (Calificarea <i>Grefier/grefieră</i>)	0421.1	34	0					34	34		
	Asistență socială (calificarea <i>Pedagog social/ pedagogă socială</i>)	0923.1	30	9	9			1	21	21		
	Sport și pregătire fizică (Calificarea <i>Instructor sportiv/ instructoare sportivă</i>)	1014.1	60	14	14			1	46	46		
Total			307	132	132	0	0	10	175	175	0	0

Ministru



Dan PERCIUN



REPARTIZAREA LOCURILOR



<i>Specialitatea</i>	<i>Total plan</i>	<i>BUGET</i>				<i>Taxă</i>
		<i>Total plan</i>	<i>Est</i>	<i>15%</i>	<i>25%</i>	
Specialitatea <i>ÎNVĂȚĂMÂNT PRIMAR</i> , Calificarea <i>Învățător/ învățătoare</i>	68	33	2	4	6	35
Specialitatea <i>EDUCAȚIE TIMPURIE</i> , Calificarea <i>Educator/ educatoare</i>	90	60	5	8	11	30
Specialitatea <i>EDUCAȚIE TIMPURIE</i> , Calificarea <i>Conducător muzical/ conducătoare muzicală</i>	25	16	1	2	3	9
Specialitatea <i>ASISTENȚĂ SOCIAL</i> , Calificarea <i>Pedagog social/ pedagogă socială</i>	30	9	1	1	-	21
Specialitatea <i>SPORT ȘI PREGĂTIRE FIZICĂ</i> , Calificarea <i>Instructor sportiv/ instructoare sportivă</i>	60	14	1	1	-	46
Specialitatea <i>JURISPRUDENȚĂ</i> , Calificarea <i>Grefier/ grefieră</i>	34	-	-	-	-	34
TOTAL	307	132	10	16	20	175

TOTAL LOCURI



DINAMICA CERERILOR DEPUSE

<i>Specialitatea</i>	<i>Total locuri oferite</i>	<i>Total cereri depuse</i>	<i>Numărul candidaților pe un loc</i>	<i>Mediile candidaților înmatriculați</i>
Specialitatea <i>ÎNVĂȚĂMÂNT PRIMAR</i> , Calificarea <i>Învățător/ învățătoare</i>	68	98	1,44	9,60-7,30
Specialitatea <i>EDUCAȚIE TIMPURIE</i> , Calificarea <i>Educator/ educatoare</i>	90	127	1,41	8,93-6,40
Specialitatea <i>EDUCAȚIE TIMPURIE</i> , Calificarea <i>Conducător muzical/ conducătoare muzicală</i>	25	26	1,04	8,43-5,61
Specialitatea <i>ASISTENȚĂ SOCIAL</i> , Calificarea <i>Pedagog social/ pedagogă socială</i>	30	38	1,26	9,04-6,43
Specialitatea <i>SPORT ȘI PREGĂTIRE FIZICĂ</i> , Calificarea <i>Instructor sportiv/ instructoare sportivă</i>	60	73	1,21	8,46-5,55
Specialitatea <i>JURISPRUDENȚĂ</i> , Calificarea <i>Grefier/ grefieră</i>	34	52	1,52	9,04-7,30
TOTAL	307	436		

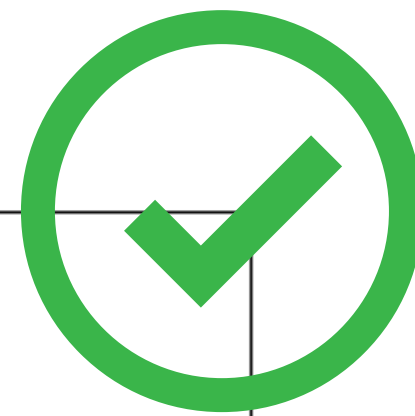

<i>Grupele formate</i>	<i>Candicati înmatriculați</i>	<i>Diriginte</i>
11 GR	35	<i>Strătilă Diana</i>
12 ȘC	36	<i>Popușoi Svetlana</i>
13 ȘC	36	<i>Sîrbu Alina</i>
11 PR	32	<i>Moroi Corina</i>
12 PR	32	<i>Druță Galina</i>
13 PR	32	<i>Iascov Angela</i>
14 CM	25	<i>Gîza Nadejda</i>
11 PS	32	<i>Rusu Irina</i>
11 IS	30	<i>Harjevschi Nina</i>
12 IS	30	<i>Stahi Olga</i>
TOTAL 10 GRUPE	320	



**VĂ MULȚUMESC
PENTRU ATENȚIE!**

